

ORLEAN

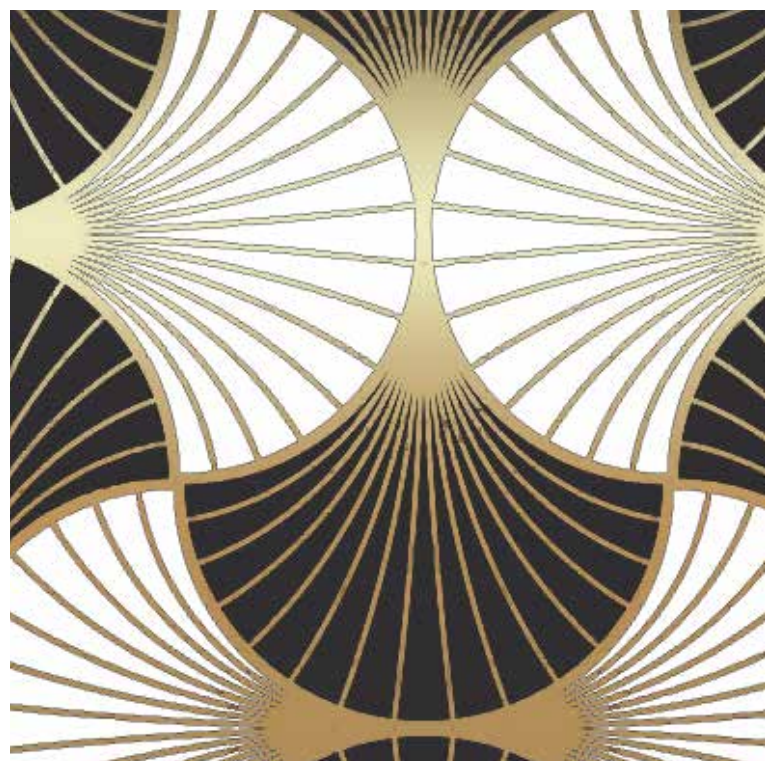

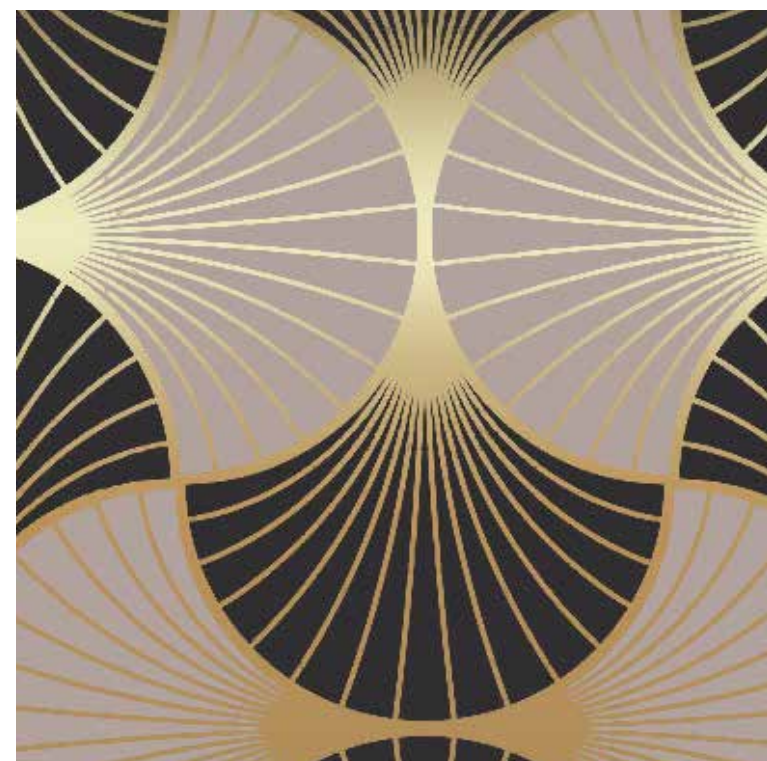

No 01



No 02

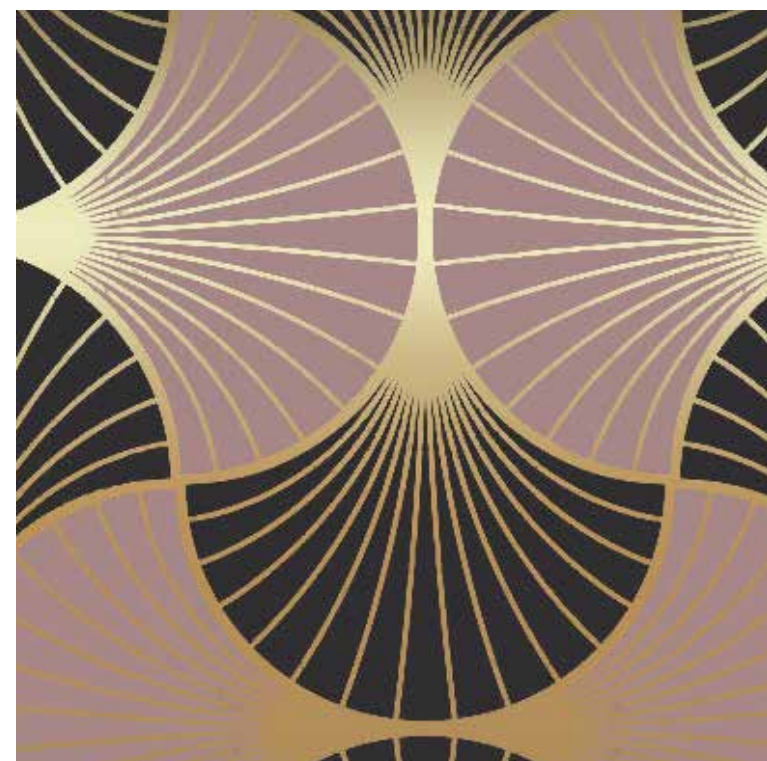

No 03

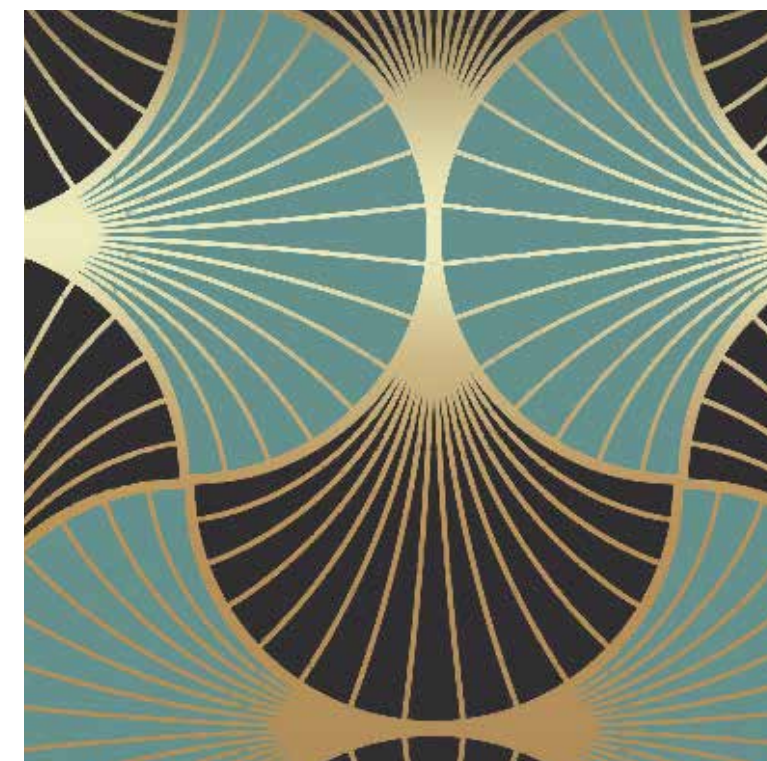

No 04

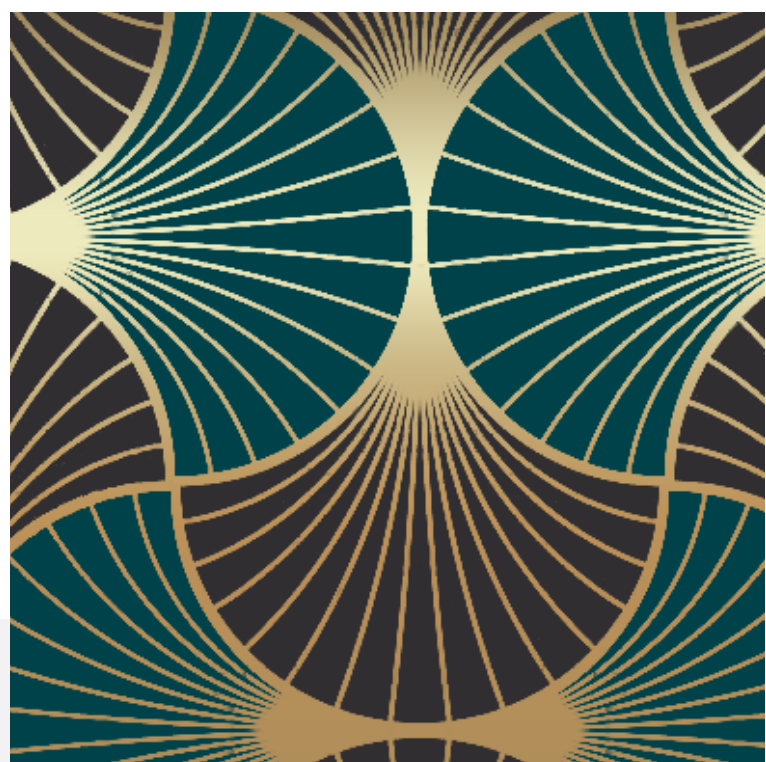

No 05

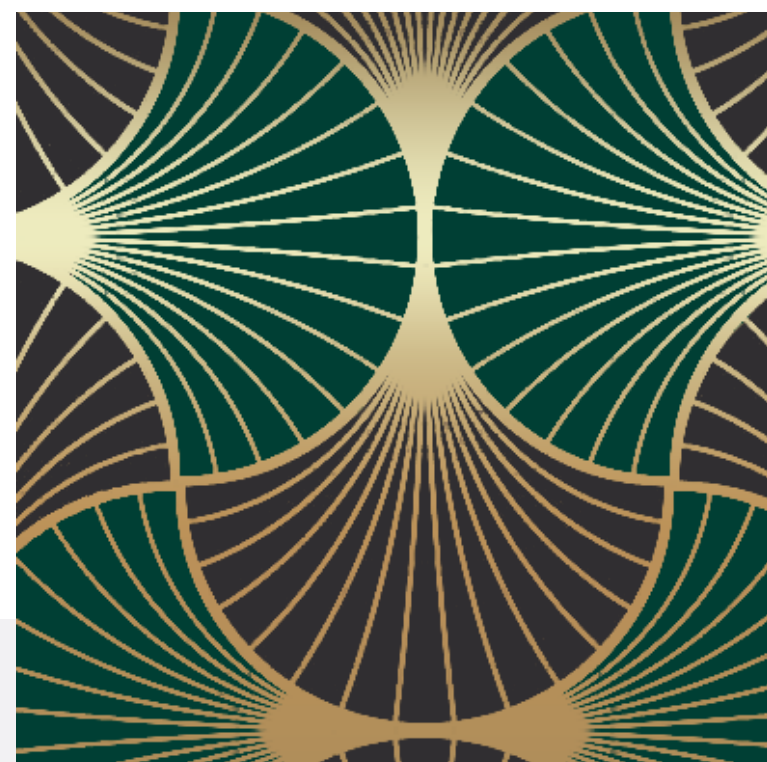

No 06

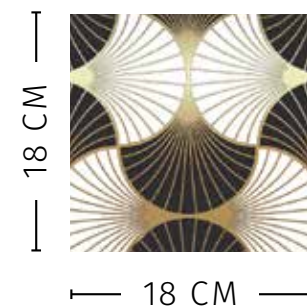

Nadruk wykonywany na tkaninie PLATINUM by Lech
/ Print is making on PLATINUM fabric

Skład chemiczny / Composition	100% PES
Gramatura / Weight	260 g/m ² ± 5%
Szerokość / Width	147 cm ± 2 cm
Odporność na ścieranie / Abrasion Resistance (ISO 12947-2:2000+AC:2006+PN-EN 14465:2005+A1:2007)	45 000 cykli / cycles
Trudnozapałność / Cigarette test	Na zamówienie / On request
Czyszczenie i pielęgnacja / Cleaning and care:	

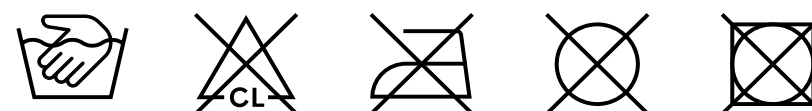

1. Informujemy, że kolorystyka tkanin może nieznacznie odbiegać od próbek zamieszczonych w katalogach
2. Wyniki testów zostały zgromadzone z różnego rodzaju próbek materiałów i reprezentują średnią rezultatów.
3. Firma Lech nie ponosi odpowiedzialności za powstałe szkody w wyniku niepoprawnego użytkowania i czyszczenia materiału
4. Efekt pillingu i mechacenia tkanin powstały podczas użytkowania mebli jest rzeczą naturalną.
5. Migracja barwników z tkanin o kolorach intensywnych i ciemnych na jasne jest naturalne i nieuniknione
6. Uszkodzenia mechaniczne nie podlegają reklamacji

1. We inform, that coloring of fabrics can imperceptibly run away from samples placed in catalogues.
2. Test results were received by various samples and therefore presenting average indicative values.
3. Lech does not take any responsibility for any damage caused by inappropriate use, cleaning or additional waterproofing.
4. The effect of pilling of fabrics formed during use of furniture is a natural thing
5. The migration of textile dyes with intense colors and dark to bright is natural and inevitable
6. Mechanical damage is not subject to complaint.